

۱- عنوان خدمت: پاسخ به استعلام شناسه کالا		۲- شناسه خدمت: ۱۳۰۷۱۹۷۵۱۰۴ (این فیلد توسط سازمان مدیریت و برنامه ریزی کشور تکمیل می شود.)	
۳- ارائه دهنده خدمت	نام دستگاه اجرایی: مرکز توسعه تجارت الکترونیکی		
	نام دستگاه مادر: وزارت صنعت، معدن و تجارت		
۴- مشخصات خدمت	شرح خدمت		
	نوع خدمت		
	نوع مخاطبین: <input type="checkbox"/> خدمت به شهروندان (G2C) <input checked="" type="checkbox"/> <input type="checkbox"/> خدمت به کسب و کار (G2B) <input checked="" type="checkbox"/> <input type="checkbox"/> خدمت به دیگر دستگاه های دولتی (G2G) <input checked="" type="checkbox"/> بازرگانان و صاحبان کسب و کارها و نهادهای بازرسی		
	ماهیت خدمت		
	<input checked="" type="checkbox"/> حاکمیتی <input type="checkbox"/> تصدی گری		
	سطح خدمت		
	<input checked="" type="checkbox"/> ملی <input type="checkbox"/> منطقه ای <input type="checkbox"/> استانی <input type="checkbox"/> شهری <input type="checkbox"/> روستایی		
	رویداد مرتبط با:		
	<input type="checkbox"/> تولد <input type="checkbox"/> آموزش <input type="checkbox"/> سلامت <input type="checkbox"/> مالیات <input checked="" type="checkbox"/> کسب و کار <input type="checkbox"/> تامین اجتماعی <input type="checkbox"/> ثبت مالکیت <input type="checkbox"/> تاسیسات شهری <input type="checkbox"/> بیمه <input type="checkbox"/> ازدواج <input type="checkbox"/> بازنشستگی <input type="checkbox"/> مدارک و گواهینامه ها <input type="checkbox"/> وفات <input type="checkbox"/> سایر		
	نحوه آغاز خدمت		
<input checked="" type="checkbox"/> تقاضای گیرنده خدمت <input type="checkbox"/> فرارسیدن زمانی مشخص <input type="checkbox"/> رخداد رویدادی مشخص <input type="checkbox"/> تشخیص دستگاه <input type="checkbox"/> سایر: ...			
مدارک لازم برای انجام خدمت			
هیچ مدرکی لازم نیست.			
قوانین و مقررات بالادستی			
ماده ۱۳ قانون مبارزه با قاچاق کالا و ارز			
۵- جزئیات خدمت	آمار تعداد خدمت گیرندگان		
	خدمت گیرندگان در: ۵۴۱۸ <input type="checkbox"/> ماه <input type="checkbox"/> سال <input checked="" type="checkbox"/> دقیقه		
	متوسط مدت زمان ارائه خدمت: ۱ دقیقه		
	تواتر <input checked="" type="checkbox"/> یکبار برای همیشه (... بار در: <input type="checkbox"/> ماه <input type="checkbox"/> فصل <input type="checkbox"/> سال)		
	تعداد بار مراجعه حضوری		
	مراجعه حضوری ندارد.		
	هزینه ارائه خدمت (ریال) به خدمت گیرندگان		
مبلغ (مبالغ) شماره حساب (های) بانکی پرداخت بصورت الکترونیک			
۶- نحوه دسترسی به خدمت	آدرس دقیق و مستقیم خدمت در وبگاه در صورت الکترونیکی بودن همه یا بخشی از آن: Cid.Ntsw.ir		
	نام سامانه مربوط به خدمت در صورت الکترونیکی بودن همه یا بخشی از آن: سامانه شناسه کالا		
	سامانه ارتباطی خدمت		
	مرحله اطلاع رسانی خدمت		نوع ارائه
	<input checked="" type="checkbox"/> الکترونیکی <input type="checkbox"/> پست الکترونیک <input type="checkbox"/> تلفن گویا یا مرکز تماس <input type="checkbox"/> سایر (با ذکر نحوه دسترسی)		<input type="checkbox"/> غیر الکترونیکی
در مرحله اطلاع رسانی خدمت		ذکر ضرورت مراجعه حضوری	
جهت احراز اصالت فرد <input type="checkbox"/> جهت احراز اصالت مدرک <input type="checkbox"/> نبود زیرساخت ارتباطی مناسب <input type="checkbox"/> سایر: <input type="checkbox"/>		مراجعه به دستگاه: <input type="checkbox"/> ملی <input type="checkbox"/> استانی <input type="checkbox"/> شهرستانی	

				<input checked="" type="checkbox"/> الکترونیکی <input type="checkbox"/> پست الکترونیک <input type="checkbox"/> تلفن گویا یا مرکز تماس <input type="checkbox"/> دفاتر پیشخوان شماره قرارداد واگذاری خدمات به دفاتر پیشخوان: <input type="checkbox"/> عناوین مشابه دفاتر پیشخوان <input type="checkbox"/> سایر (با ذکر نحوه دسترسی)		<input checked="" type="checkbox"/> الکترونیکی <input type="checkbox"/> غیر الکترونیکی		در مرحله درخواست خدمت	
مراجعه به دستگاه: <input type="checkbox"/> ملی <input type="checkbox"/> استانی <input type="checkbox"/> شهرستانی		<input type="checkbox"/> جهت احراز اصالت فرد <input type="checkbox"/> جهت احراز اصالت مدرک <input type="checkbox"/> نبود زیرساخت ارتباطی مناسب <input type="checkbox"/> سایر:		ذکر ضرورت مراجعه حضوری		<input type="checkbox"/> غیر الکترونیکی		مرحله تولید خدمت (فرایند داخل دستگاه یا ارتباط با دیگر دستگاه ها)	
		<input type="checkbox"/> اینترنتی (مانند درگاه دستگاه) <input type="checkbox"/> اینترنتی (مانند اینترنت داخلی دستگاه یا ERP) <input type="checkbox"/> پست الکترونیک <input type="checkbox"/> سایر (با ذکر نحوه دسترسی)		-		<input type="checkbox"/> غیر الکترونیکی			
		<input checked="" type="checkbox"/> اینترنتی (مانند وبگاه دستگاه) <input type="checkbox"/> تلفن همراه (برنامه کاربردی) <input type="checkbox"/> پست الکترونیک <input type="checkbox"/> تلفن گویا یا مرکز تماس <input type="checkbox"/> دفاتر پیشخوان شماره قرارداد واگذاری خدمات به دفاتر پیشخوان: <input type="checkbox"/> عناوین مشابه دفاتر پیشخوان <input type="checkbox"/> سایر (با ذکر نحوه دسترسی)		ذکر ضرورت مراجعه حضوری		<input type="checkbox"/> غیر الکترونیکی		در مرحله ارائه خدمت	
مراجعه به دستگاه: <input type="checkbox"/> ملی <input type="checkbox"/> استانی <input type="checkbox"/> شهرستانی		<input type="checkbox"/> جهت احراز اصالت فرد <input type="checkbox"/> جهت احراز اصالت مدرک <input type="checkbox"/> نبود زیرساخت ارتباطی مناسب		ذکر ضرورت مراجعه حضوری		<input type="checkbox"/> غیر الکترونیکی			
استعلام غیر الکترونیکی		استعلام الکترونیکی آنلاین دسته‌بندی (Batch)		فیلدهای مورد تبادل		نام سامانه های دیگر		۷- ارتباط خدمات با سایر سامانه ها (بانکهای اطلاعاتی) در دستگاه	
<input type="checkbox"/>		<input checked="" type="checkbox"/>		شناسه کالا		سامانه جامع تجارت			
<input type="checkbox"/>		<input type="checkbox"/>							
<input type="checkbox"/>		<input type="checkbox"/>							
<input type="checkbox"/>		<input type="checkbox"/>							
اگر استعلام غیر الکترونیکی است، استعلام توسط:		استعلام الکترونیکی آنلاین دسته‌بندی (Batch)		مبلغ (در صورت پرداخت هزینه)		نام سامانه های دیگر		نام دستگاه دیگر	
<input type="checkbox"/> دستگاه <input type="checkbox"/> مراجعه کننده		<input checked="" type="checkbox"/>		<input checked="" type="checkbox"/>					
<input type="checkbox"/> دستگاه		<input type="checkbox"/>							
								۸- ارتباط خدمات با سایر دستگاههای دیگر	

<input type="checkbox"/> مراجعه کننده							
<input type="checkbox"/> دستگاه	<input type="checkbox"/>	<input type="checkbox"/>					
<input type="checkbox"/> مراجعه کننده							
<input type="checkbox"/> دستگاه	<input type="checkbox"/>	<input type="checkbox"/>					
<input type="checkbox"/> مراجعه کننده							
							۹- عناوین فرایندهای خدمت

۱۰- نمودار ارتباطی فرایندهای خدمت

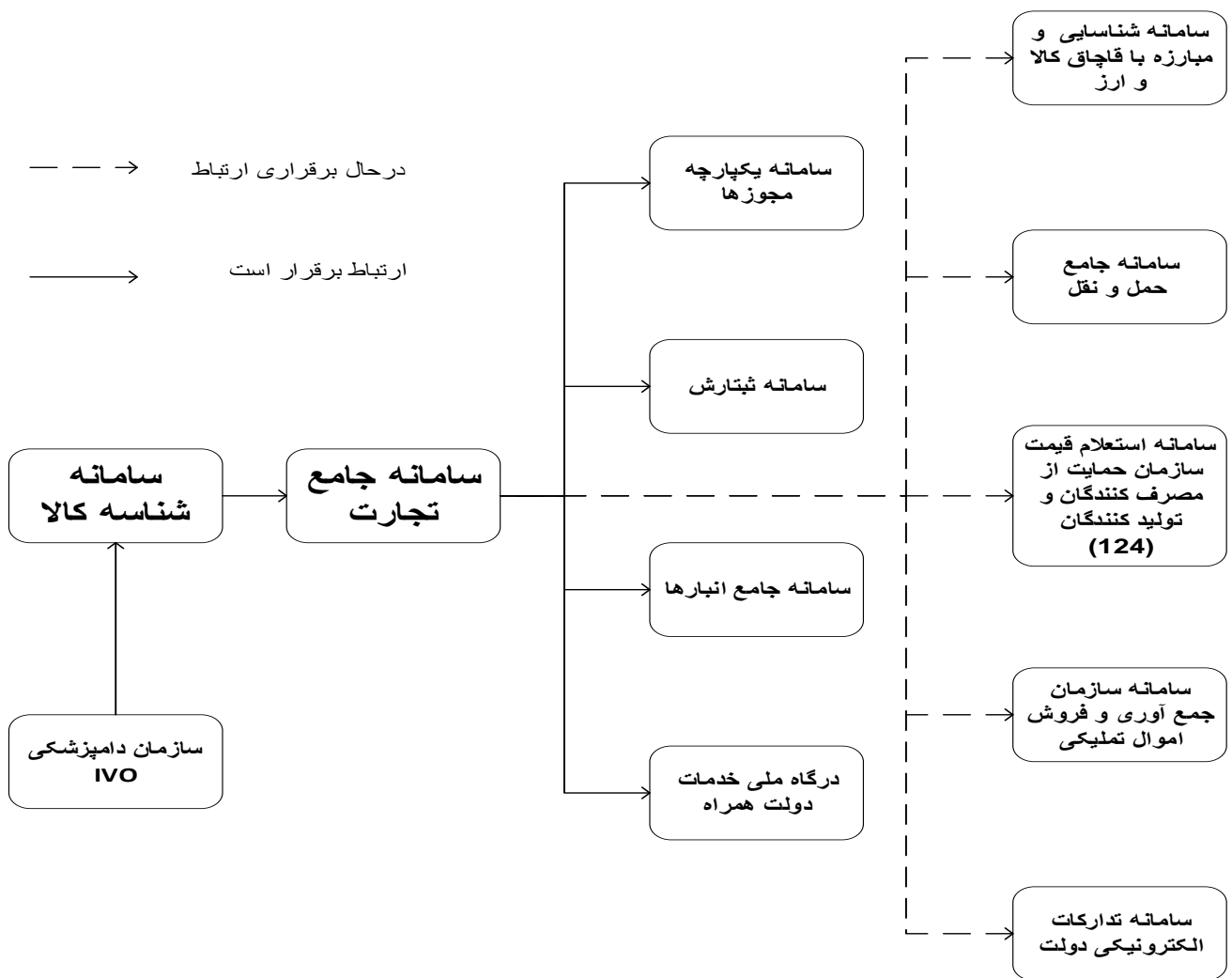

واحد مربوط: معاونت تسهیل تجاری	پست الکترونیک: nooridaryan.m@ecommerce.gov.ir	تلفن: ۴۱۰۳۱۳۳۷	نام و نام خانوادگی تکمیل کننده فرم: مهسا نوری داریان
--------------------------------	--	----------------	--