

۱- عنوان خدمت: تخصیص شناسه کالا		۲- شناسه خدمت: ۱۳۰۷۱۹۷۰۰۰۰ (این فیلد توسط سازمان مدیریت و برنامه ریزی کشور تکمیل می شود.)	
۳- ارائه دهنده خدمت	نام دستگاه اجرایی: مرکز توسعه تجارت الکترونیکی		
	نام دستگاه مادر: وزارت صنعت، معدن و تجارت		
۴- مشخصات خدمت	شرح خدمت		
	نوع خدمت		
	بازرگانان و صاحبان کسب و کارها و نهادهای بازرسی		
	<input type="checkbox"/> خدمت به شهروندان (G2C) <input type="checkbox"/> خدمت به کسب و کار (G2B) <input type="checkbox"/> خدمت به دیگر دستگاه های دولتی (G2G)		
	ماهیت خدمت <input type="checkbox"/> حاکمیتی <input type="checkbox"/> تصدی گری		
	سطح خدمت <input type="checkbox"/> ملی <input type="checkbox"/> منطقه ای <input type="checkbox"/> استانی <input type="checkbox"/> شهری <input type="checkbox"/> روستایی		
	رویداد مرتبط با:		
	<input type="checkbox"/> تولد <input type="checkbox"/> آموزش <input type="checkbox"/> سلامت <input type="checkbox"/> مالیات <input type="checkbox"/> کسب و کار <input type="checkbox"/> تامین اجتماعی <input type="checkbox"/> ثبت مالکیت <input type="checkbox"/> تاسیسات شهری <input type="checkbox"/> بیمه <input type="checkbox"/> ازدواج <input type="checkbox"/> بازنشستگی <input type="checkbox"/> مدارک و گواهینامه ها <input type="checkbox"/> وفات <input type="checkbox"/> سایر		
	نحوه آغاز خدمت		
	<input type="checkbox"/> تقاضای گیرنده خدمت <input type="checkbox"/> فرارسیدن زمانی مشخص <input type="checkbox"/> رخداد رویدادی مشخص <input type="checkbox"/> تشخیص دستگاه <input type="checkbox"/> سایر: ...		
مدارک لازم برای انجام خدمت			
هیچ مدرکی لازم نیست.			
قوانین و مقررات بالادستی			
ماده ۱۳ قانون مبارزه با قاچاق کالا و ارز			
۵- جزئیات خدمت	آمار تعداد خدمت گیرندگان		
	خدمت گیرندگان در: ۵۴۱۸ <input type="checkbox"/> ه <input type="checkbox"/> ل <input type="checkbox"/> ل <input type="checkbox"/> ل		
	متوسط مدت زمان ارائه خدمت:		
	تواتر <input type="checkbox"/> یکبار برای همیشه (... بار در: <input type="checkbox"/> ماه <input type="checkbox"/> فصل <input type="checkbox"/> سال		
	تعداد بار مراجعه حضوری		
	هزینه ارائه خدمت (ریال) به خدمت گیرندگان مبلغ (مبالغ) شماره حساب (های) بانکی پرداخت بصورت الکترونیک . -- <input type="checkbox"/> <input type="checkbox"/> ...		
۶- نحوه دسترسی به خدمت	آدرس دقیق و مستقیم خدمت در وبگاه در صورت الکترونیکی بودن همه یا بخشی از آن: cid.ntsw.ir		
	نام سامانه مربوط به خدمت در صورت الکترونیکی بودن همه یا بخشی از آن:		
	مرحله اطلاع رسانی خدمت		
	نوع ارائه <input type="checkbox"/> الکترونیکی <input type="checkbox"/> رسانه ارتباطی خدمت <input type="checkbox"/> اینترنتی (مانند وبگاه دستگاه) <input type="checkbox"/> تلفن همراه (برنامه کاربردی) <input type="checkbox"/> پست الکترونیک <input type="checkbox"/> ارسال پستی <input type="checkbox"/> تلفن گویا یا مرکز تماس <input type="checkbox"/> پیام کوتاه <input type="checkbox"/> سایر (با ذکر نحوه دسترسی)		
	در مرحله اطلاع رسانی خدمت <input type="checkbox"/> غیر الکترونیکی <input type="checkbox"/> ضرورت مراجعه حضوری جهت احراز اصالت فرد <input type="checkbox"/> جهت احراز اصالت مدرک <input type="checkbox"/> نبود زیرساخت ارتباطی مناسب <input type="checkbox"/> سایر: <input type="checkbox"/> مراجعه به دستگاه: <input type="checkbox"/> ملی <input type="checkbox"/> استانی <input type="checkbox"/> شهرستانی		

				<input checked="" type="checkbox"/> الکترونیکی <input type="checkbox"/> پست الکترونیک <input type="checkbox"/> تلفن گویا یا مرکز تماس <input type="checkbox"/> دفاتر پیشخوان شماره قرارداد واگذاری خدمات به دفاتر پیشخوان: <input type="checkbox"/> عناوین مشابه دفاتر پیشخوان <input type="checkbox"/> سایر (باذکر نحوه دسترسی)		<input checked="" type="checkbox"/> اینترنتی (مانند وبگاه دستگاه) <input type="checkbox"/> تلفن همراه (برنامه کاربردی) <input type="checkbox"/> ارسال پستی <input type="checkbox"/> پیام کوتاه		در مرحله درخواست خدمت	
		<input type="checkbox"/> غیر الکترونیکی ذکر ضرورت:		<input type="checkbox"/> جهت احراز اصالت فرد <input type="checkbox"/> جهت احراز اصالت مدرک <input type="checkbox"/> نبود زیرساخت ارتباطی مناسب <input type="checkbox"/> سایر:		مراجعه به دستگاه: <input type="checkbox"/> ملی <input type="checkbox"/> استانی <input type="checkbox"/> شهرستانی			
		<input checked="" type="checkbox"/> الکترونیکی <input type="checkbox"/> پست الکترونیک <input type="checkbox"/> اینترنتی (مانند درگاه دستگاه)		<input type="checkbox"/> سایر (باذکر نحوه دسترسی)		<input type="checkbox"/> اینترنتی (مانند اینترنت داخلی دستگاه یا ERP)		مرحله تولید خدمت (فرایند داخل دستگاه یا ارتباط با دیگر دستگاه ها)	
		<input type="checkbox"/> غیر الکترونیکی ذکر ضرورت:		-					
		<input checked="" type="checkbox"/> الکترونیکی <input type="checkbox"/> پست الکترونیک <input type="checkbox"/> تلفن گویا یا مرکز تماس <input type="checkbox"/> دفاتر پیشخوان شماره قرارداد واگذاری خدمات به دفاتر پیشخوان: <input type="checkbox"/> عناوین مشابه دفاتر پیشخوان <input type="checkbox"/> سایر (باذکر نحوه دسترسی)		<input type="checkbox"/> تلفن همراه (برنامه کاربردی) <input type="checkbox"/> ارسال پستی <input type="checkbox"/> پیام کوتاه		<input type="checkbox"/> جهت احراز اصالت فرد <input type="checkbox"/> جهت احراز اصالت مدرک <input type="checkbox"/> نبود زیرساخت ارتباطی مناسب		در مرحله ارائه خدمت	
		<input type="checkbox"/> غیر الکترونیکی ذکر ضرورت:		<input type="checkbox"/> جهت احراز اصالت فرد <input type="checkbox"/> جهت احراز اصالت مدرک <input type="checkbox"/> نبود زیرساخت ارتباطی مناسب		مراجعه به دستگاه: <input type="checkbox"/> ملی <input type="checkbox"/> استانی <input type="checkbox"/> شهرستانی			
		نام سامانه های دیگر		فیلهای مورد تبادل		استعلام الکترونیکی آنلاین دسته‌ای (Batch)		استعلام غیر الکترونیکی	
		سامانه جامع تجارت		-		<input type="checkbox"/>		<input type="checkbox"/>	
						<input type="checkbox"/>		<input type="checkbox"/>	
						<input type="checkbox"/>		<input type="checkbox"/>	
						<input type="checkbox"/>		<input type="checkbox"/>	
		نام دستگاه دیگر		نام سامانه های دیگر		فیلهای مورد تبادل		مبلغ (در صورت پرداخت هزینه)	
		دفتر تخصصی نیرو محرکه		دسترسی کارشناس از کارتابل به شناسه		مجموعه فیله های سامانه شناسه کالا		رایگان	
		۸- ارتباط خدمت با سایر دستگاه‌های دیگر		نام دستگاه دیگر		نام سامانه های دیگر		اگر استعلام غیر الکترونیکی است، استعلام توسط:	
		<input type="checkbox"/> دستگاه <input type="checkbox"/> مراجعه کننده		<input type="checkbox"/>		<input checked="" type="checkbox"/>		<input type="checkbox"/>	

دستگاه <input type="checkbox"/> مراجعه کننده <input type="checkbox"/>	<input type="checkbox"/>	<input checked="" type="checkbox"/>	رایگان	مجموعه فیلد های سامانه کالا شناسه کالا	دسترسی کارشناس از کارتابل به شناسه	دفتر ماشین آلات کشاورزی
دستگاه <input type="checkbox"/> مراجعه کننده <input type="checkbox"/>	<input type="checkbox"/>	<input checked="" type="checkbox"/>	رایگان	مجموعه فیلد های سامانه کالا شناسه کالا	دسترسی کارشناس از کارتابل به شناسه	وزارت جهاد کشاورزی
دستگاه <input type="checkbox"/> مراجعه کننده <input type="checkbox"/>	<input checked="" type="checkbox"/>	<input type="checkbox"/>	رایگان	مجموعه فیلد های سامانه کالا شناسه کالا	سامانه ivo	سازمان دامپزشکی
۱-						
۲-						
۳-						
۴-						
۵-						
۶-						

۹- معاونین فرایندهای خدمت

۱۰- نمودار ارتباطی فرایندهای خدمت

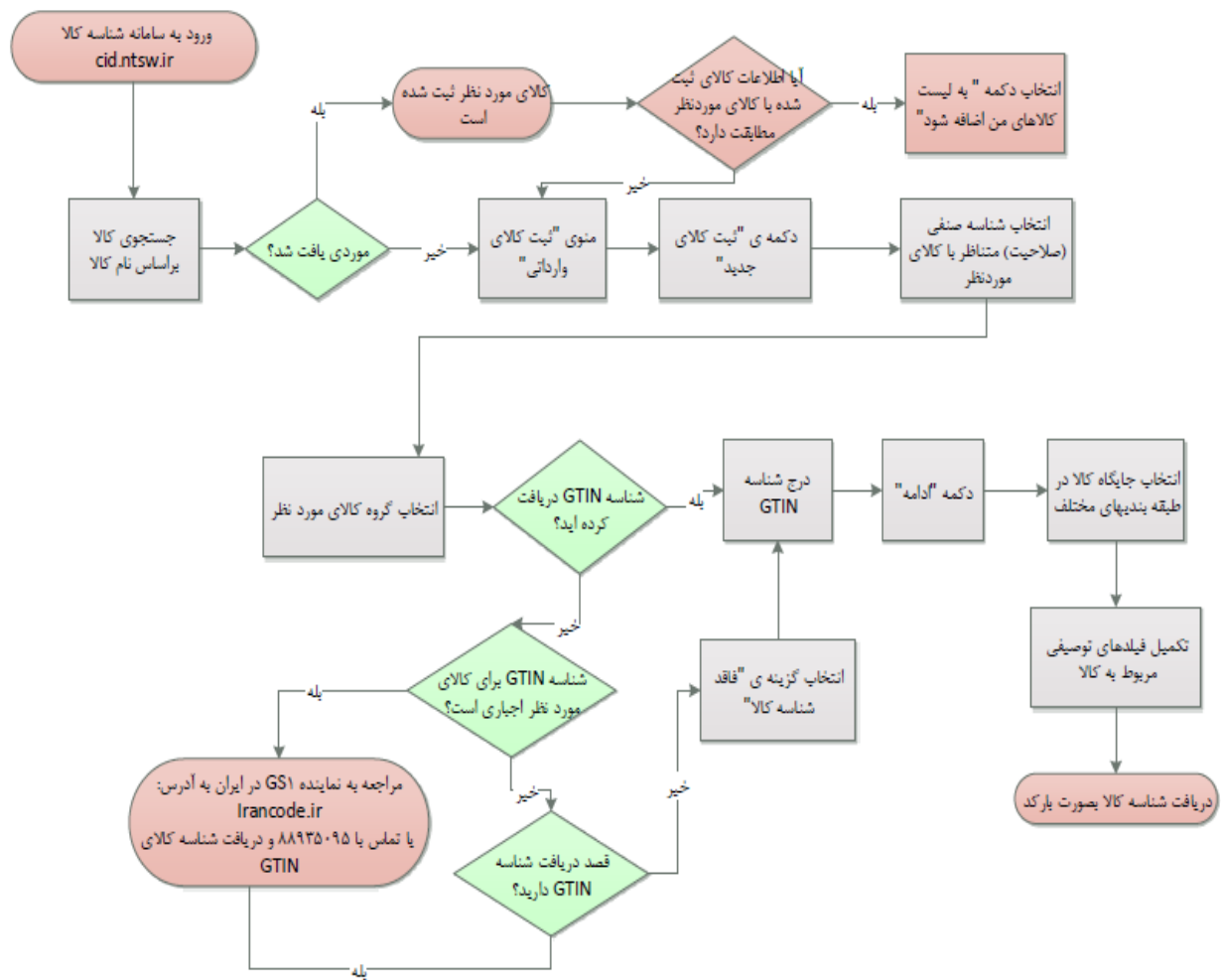

واحد مربوط: معاونت تسهیل تجاری	پست الکترونیک: Nooridaryan.m@ecommerce.gov.ir	تلفن: ۴۱۰۳۱۳۳۷	نام و نام خانوادگی تکمیل کننده فرم: مهسا نوری داریان
--------------------------------	--	----------------	--